

今月のマネジメント・レポートのご案内

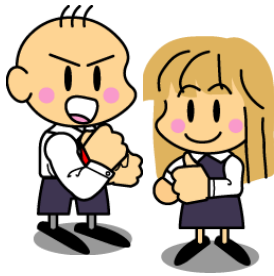

私どもでは、経営者や管理者の皆様のために、社会情勢を身近な経営課題として捉えるための“マネジメント・レポート”を発信させていただいております。

“新聞やテレビの報道だけでは分かりにくい問題も、スムーズに頭に入る”と喜んでいただけるケースが少なくありません。ぜひ、今月もお試しく下さい。

◆ 今月お届けするレポート・タイトル ◆

必要最低限でビジネスの価値を守る原点戻り

“リスク”本来の意味を掘り下げる！



レポート内容

- 【1】『リスクがある』と言われて困った歯科医先生
- 【2】“原点”に立ち返ると消えてしまったリスク？
- 【3】“原点”からはビジネス・リスクも違って見える！
- 【4】“リスク対策”はどんな時に意味を持つのか？
- 【5】“本当の財産は意志の継続”とはどういう意味？

詳しい内容は、レポートでご確認ください。ご希望者には無料で“レポート”を差し上げます。ご遠慮なくお申し出ください。

こんな危険があるから、こう備えよう。
あんなリスクがあるから、この対策を…などと個別に考えていると面倒なだけでなく、対策同士が互いに矛盾することさえあるらしい。では、そうすればよいか。まずは一度“原点発想”から“リスク”の意味を掘り下げてみればよい…？



今月のレポートのFAXお申込み欄

FAX：089-921-8136

| | | |
|-------------------------------------|------|-------|
| <input type="checkbox"/> 今月のレポート希望 | 御社名： | _____ |
| <input type="checkbox"/> 今後毎月の送付を希望 | お名前： | _____ |
| <input type="checkbox"/> FAX中止希望 | ご住所： | _____ |
| レポート：20070601 | TEL： | _____ |

お問い合わせは
右記までお願い
致します！



企業のバックオフィス

有限会社エブリ保険事務所 代表取締役 岩瀬 雅洋

〒790-0876 愛媛県松山市旭町 112-402 TEL089-921-8132